PLANTA DE LAYOUT

ESCALA – 1/125

ESPECIFICAÇÕES

- PISOS:
GRANITINA DE COR CLARA E CERÂMICA DE COR CLARA EM ÁREAS MOLHADAS;

- REVESTIMENTO PAREDE INTERNO:
EMBOÇO PAULISTA E PINTURA ACRÍLICA LINHA HOSPITALAR

- REVESTIMENTO PAREDE EXTERNO:
EMBOÇO PAULISTA PINTURA ACRÍLICA LINHA HOSPITALAR;

- ESQUADRIAS EXTERNAS:
BLINDEX TEMPERADO;

- ESQUADRIAS INTERNAS:
MADEIRA E ALUMÍNIO.

- COBERTURA:
TELHAS SANDUÍCHE TERMOACÚSTICA (inc=15%).

PLANTA DE SITUAÇÃO/LOCAÇÃO

ESCALA – 1/500

NOTAS:

- ADOTAR SISTEMA DE VENTILAÇÃO MECÂNICA(EXAUSTOR DE PAREDE) NO SANITÁRIO DO CONSULTÓRIO GINICOLÓGICO.

- ADOTAR PORTA VENEZIANA MODELO VAZADA NA SALA DO COMPRESSOR.

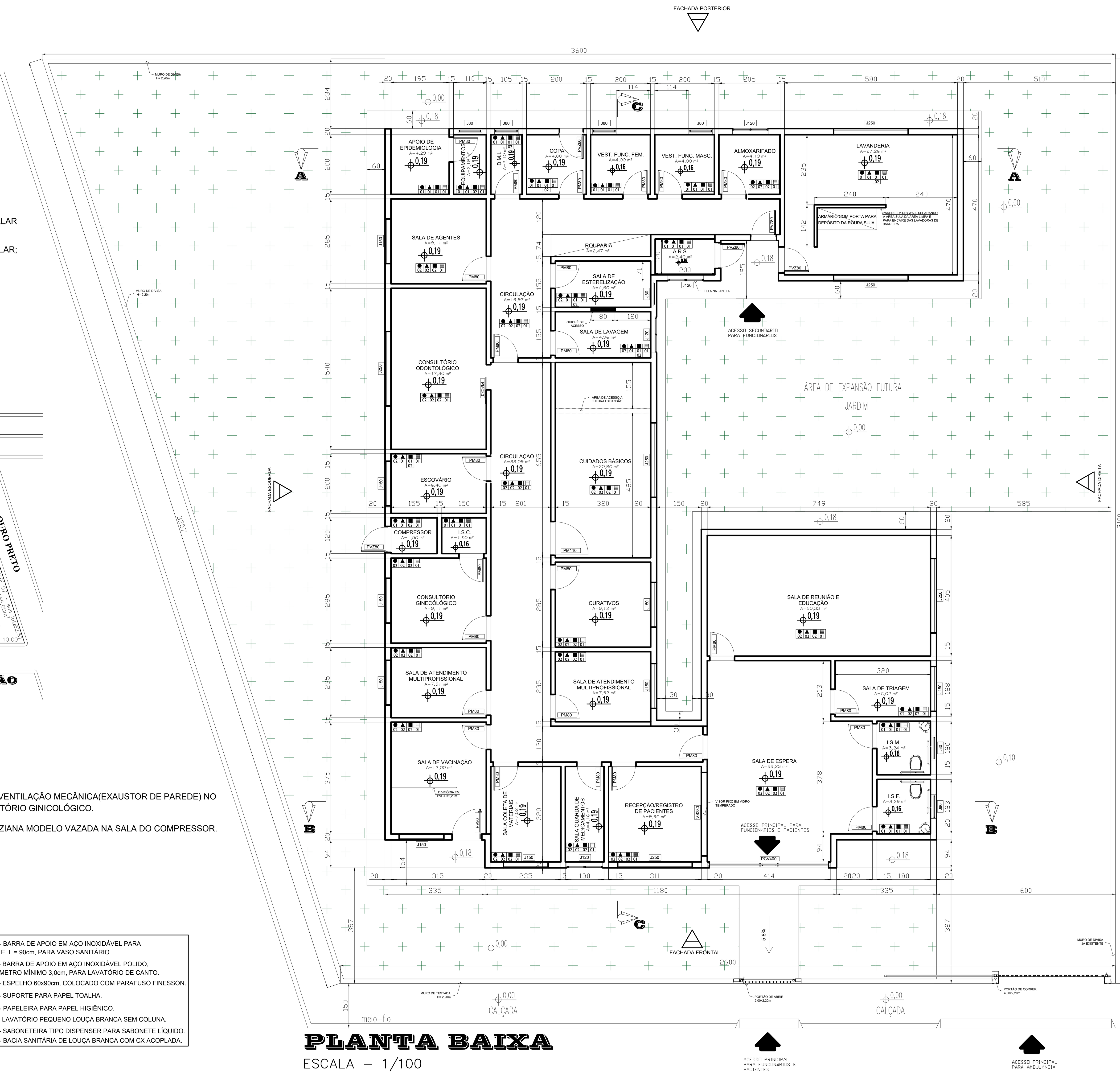

PLANTA BAIXA

ESCALA – 1/100

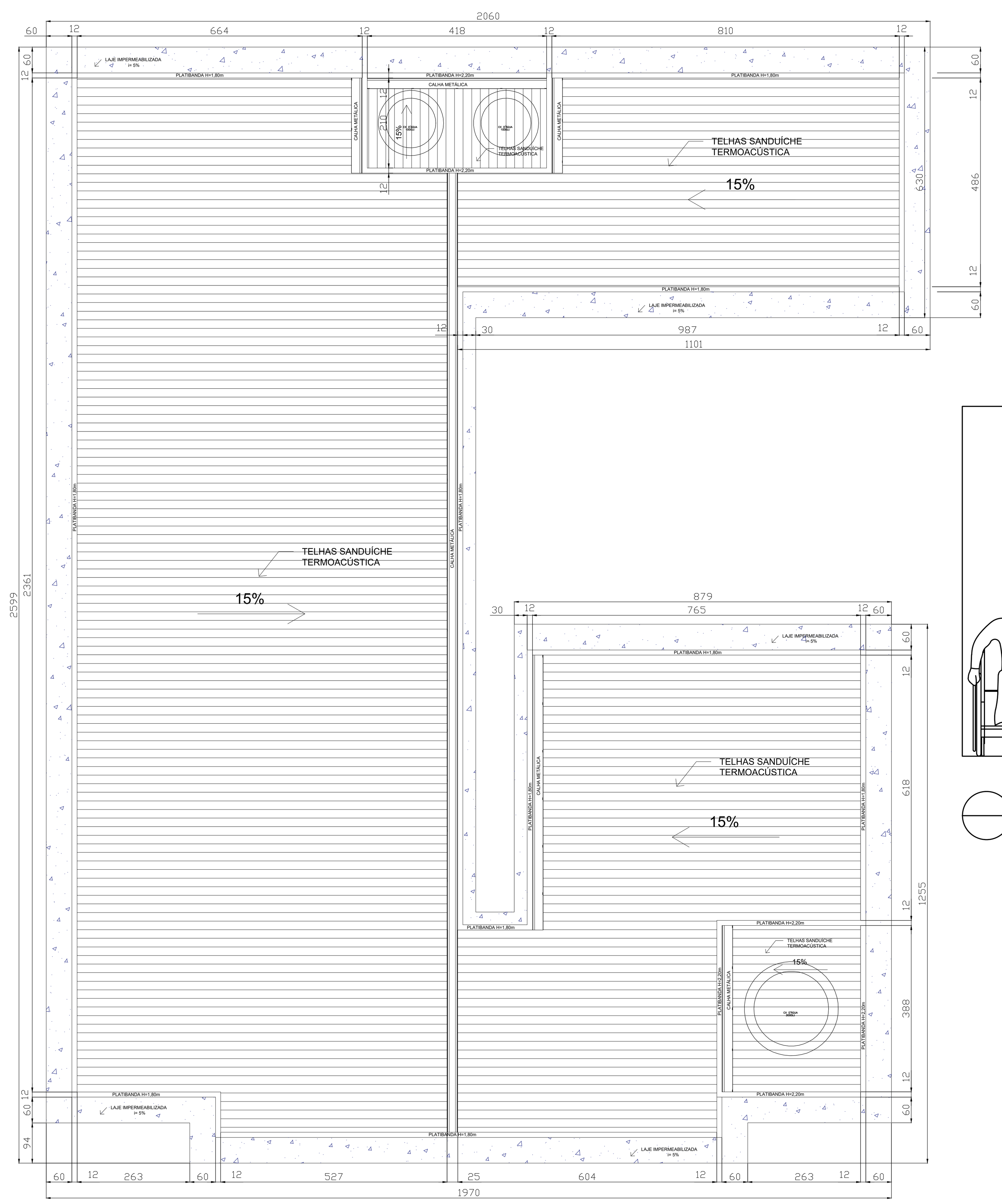

PLANTA DE COBERTURA

ESCALA – 1/100

AP - BARRA DE APOIO EM AÇO INOXIDÁVEL PARA P.N.E. L = 90cm, PARA VASO SANITÁRIO.
AL - BARRA DE APOIO EM AÇO INOXIDÁVEL POLIDO, DIÂMETRO MÍNIMO 3,0cm, PARA LAVATÓRIO DE CANTO.
ES - ESPELHO 60x90cm, COLOCADO COM PARAFUSO FINESSON.
PP - SUPORTE PARA PAPEL TOALHA.
PH - PAPELEIRA PARA PAPEL HIGIÊNICO.
LV - LAVATÓRIO PEQUENO LOUÇA BRANCA SEM COLUNA.
SB - SABONETEIRA TIPO DISPENSER PARA SABONETE LÍQUIDO.
VS - BACIA SANITÁRIA DE LOUÇA BRANCA COM CX ACOPLADA.

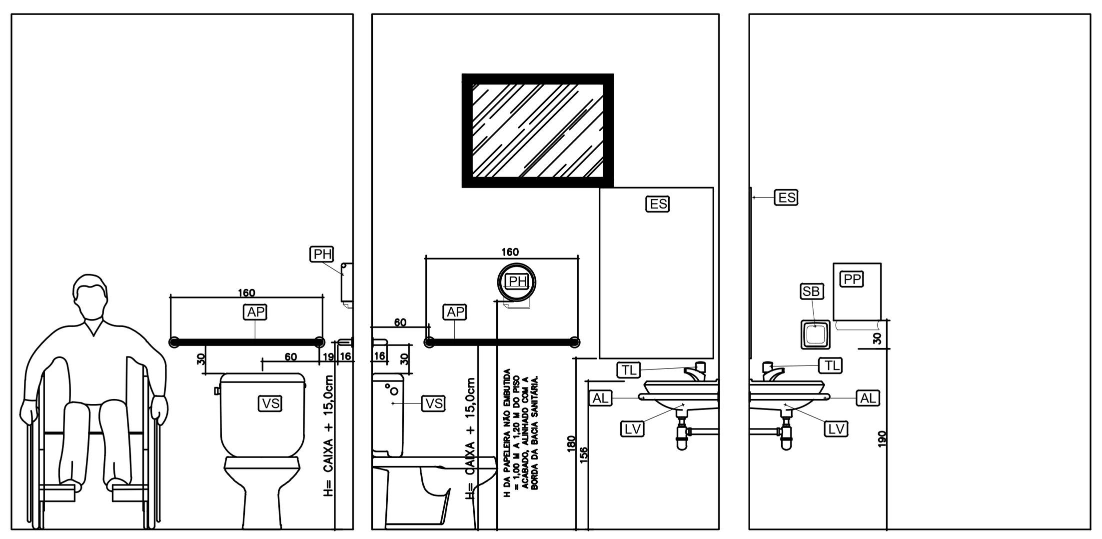

DETALHE I.S.F. E I.S.M.

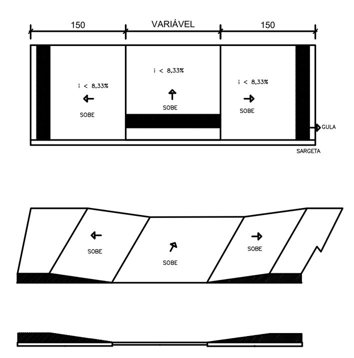

DETALHE DA RAMPA DE PASSEIO

RAMPA DE ACESSIBILIDADE NBR 9050

6.12.7.3 Rebaixamento de calçadas
Os rebaixamentos de calçadas devem ser construpidos na direção do fluxo da travessia de pedestres.
A inclinação deve ser ser constante e não superior a 8,33% (1:12) no sentido longitudinal da rampa central e na rampa das abas laterais. A largura mínima do rebaixamento é de 1,50m.
O rebaixamento não pode diminuir a faixa livre de circulação, de no mínimo 1,20m, da calçada.
6.12.7.3.2 A largura da rampa central dos rebaixamentos deve ser de no mínimo 1,50m.
Recomenda-se , sempre que possível, que a largura seja igual ao comprimento das faixas de travessia de pedestres. Os rebaixamentos em ambos os lados devem ser alinhados entre si.
6.12.7.3.1 Não pode haver desnível entre o término do rebaixamento da calçada e o leito carroçável.
Em vias com inclinação transversal do leito carroçável superior a 5% deve ser implantada uma faixa de acomodação de 0,45m a 0,60m de largura ao longo da aresta de encontro dos dois planos inclinados em toda a largura do rebaixamento.
Rebaixamentos de calçada entre canteiros -Vista superior
6.12.7.3.4 Em calçada estreita, onde a largura do passeio não for suficiente para acomodar o rebaixamento e a faixa livre com largura de no mínimo 1,20m, deve ser implantada a redução do percurso da travessia conforme 6.12.7.1, ou ser implantada a faixa elevada para travessia conforme 6.12.7.2, ou ainda, pode ser feito o rebaixamento total da largura da calçada, com largura mínima de 1,50m e com rampas laterais com inclinação máxima de 5% (1:20).

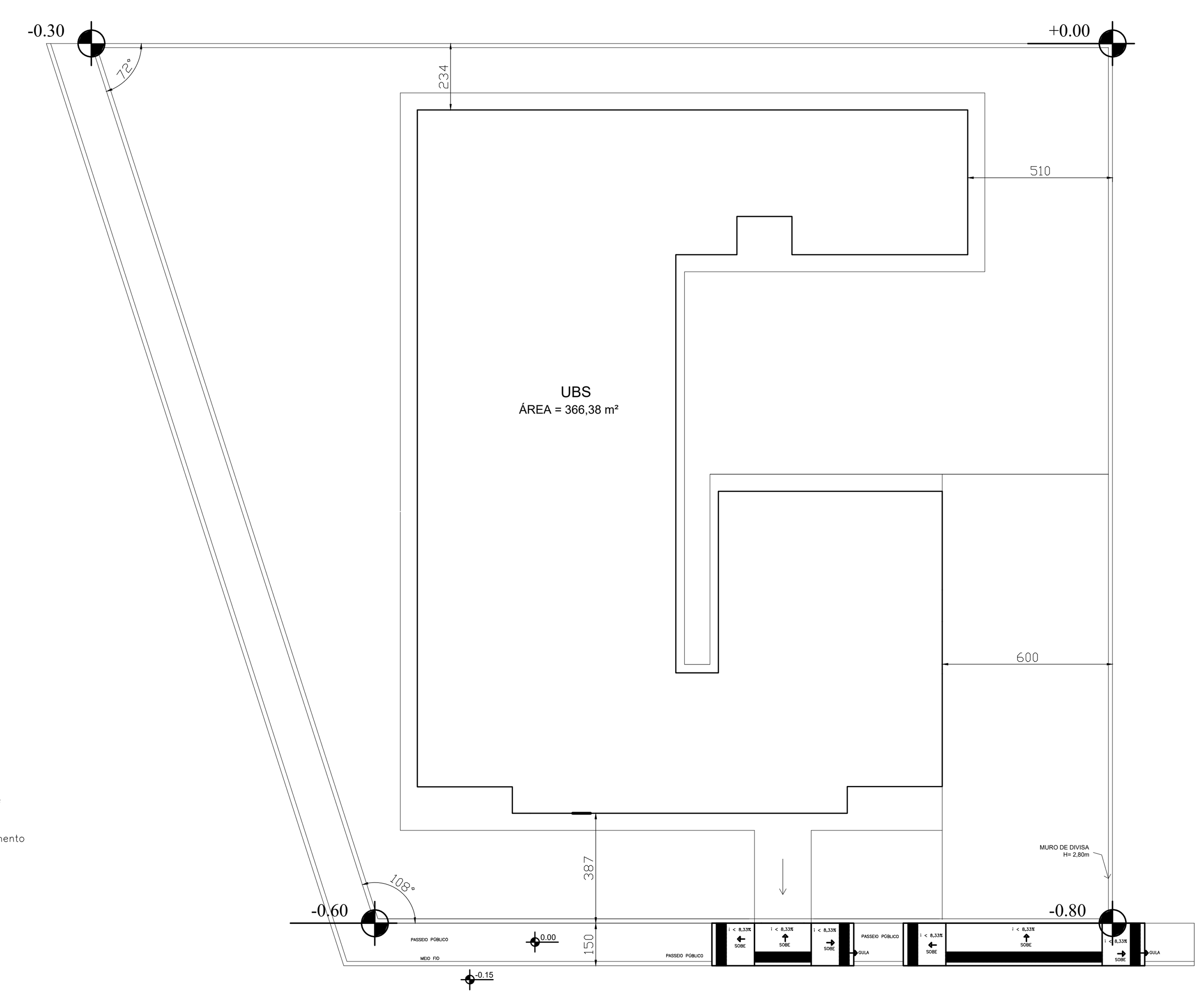

LEVANTAMENTO PLANIALTIMÉTRICO/

ESCALA – 1/200

TABELA DE AMBIENTES

Nº	NOME	PAVIMENTO	ÁREA	PERÍMETRO
1	APOIO DE EPIDEMIOLOGIA	TÉRREO	4,29 m²	8,30 m
2	EQUIPAMENTOS	TÉRREO	2,19 m²	6,19 m
3	D.M.L	TÉRREO	2,10 m²	6,10 m
4	COPA	TÉRREO	4,00 m²	8,00 m
5	VEST. FUNC. FEM.	TÉRREO	4,00 m²	8,00 m
6	VEST. FUNC. MASC.	TÉRREO	4,00 m²	8,00 m
7	ALMOXARIFADO	TÉRREO	4,10 m²	8,10 m
8	LAVANDERIA	TÉRREO	27,26 m²	21,00 m
9	SALA DE AGENTES	TÉRREO	9,11 m²	12,10 m
10	ROUPARIA	TÉRREO	2,47 m²	8,18 m
11	SALA DE ESTERELIZAÇÃO	TÉRREO	4,96 m²	9,50 m
12	CIRCULAÇÃO	TÉRREO	19,97 m²	30,07 m
13	SALA DE LAVAGEM	TÉRREO	4,96 m²	9,50 m
14	A.R.S.	TÉRREO	2,40 m²	6,40 m
15	CUIDADOS BÁSICOS	TÉRREO	20,96 m²	19,50 m
16	CIRCULAÇÃO	TÉRREO	33,09 m²	41,02 m
17	CONSULTÓRIO ODONTOLÓGICO	TÉRREO	17,30 m²	17,20 m
18	ESCOVÁRIO	TÉRREO	6,40 m²	10,40 m
19	COMPRESSOR	TÉRREO	1,86 m²	5,50 m
20	I.S.C.	TÉRREO	1,80 m²	5,39 m
21	CONSULTÓRIO GINECÓLOGICO	TÉRREO	9,11 m²	12,09 m
22	CURATIVOS	TÉRREO	9,12 m²	12,10 m
23	SALA DE REUNIÃO E EDUCAÇÃO	TÉRREO	30,33 m²	23,08 m
24	SALA DE ESPERA	TÉRREO	33,23 m²	28,56 m
25	SALA DE TRIAGEM	TÉRREO	6,02 m²	10,16 m
26	I.S.M.	TÉRREO	3,24 m²	7,20 m
27	I.S.F.	TÉRREO	3,29 m²	7,26 m
28	RECEPÇÃO/REGISTRO DE PACIENTES	TÉRREO	9,96 m²	12,62 m
29	SALA GUARDA DE MEDICAMENTOS	TÉRREO	4,16 m²	9,00 m
30	SALA COLETA DE MATERIAIS	TÉRREO	7,52 m²	11,10 m
31	SALA DE VACINA	TÉRREO	11,99 m²	13,89 m
32	SALA DE ATENDIMENTO MULTIPROFISSIONAL	TÉRREO	7,51 m²	11,09 m
33	SALA DE ATENDIMENTO MULTIPROFISSIONAL	TÉRREO	7,52 m²	11,10 m
	ÁREA ÚTIL		320,18 m²	417,71 m

TABELA GERAL DE ESQUADRIAS

PORTAS

CÓD.	VÃO DE LUZ	VÃO BRUTO	QUANT.	ESPECIFICAÇÃO
PM80	80x210	88x215	25	PORTA DE ABRIR EM MADEIRA(1 FOLHA)
PM90	90x210	98x215	01	PORTA DE ABRIR EM MADEIRA(1 FOLHA)
PVZ80	80X210	88x215	05	PORTA VENEZIANA DE ABRIR (1 FOLHA)
PV90	90x210	98x215	01	PORTA DE ABRIR EM VIDRO BLINDEX TEMPERADO (1 FOLHA)
PCV400	400x240	408x245	01	PORTA DE CORRER EM ALUMÍNIO E VIDRO BLINDEX TEMPERADO (4 FOLHAS)
PMC80	80x210	88x215	01	PORTA DE CORRER EM MADEIRA(1 FOLHA)

JANELAS E VISORES

CÓD.	DIMENSÕES (LxA/P)	QUANT.	ESPECIFICAÇÃO
VS280	280x105/130	01	VISOR FIXO EM VIDRO TEMPERADO COM PERFIL EM ALUMÍNIO
J80	80x60/180	07	JANELA EM ALUMÍNIO, VIDRO TEMPERADO MAXIM-AR (1 FOLHA)
J120	120x60/180	04	JANELA EM ALUMÍNIO, VIDRO TEMPERADO MAXIM-AR (2 FOLHAS)
J150	150x120/110	09	JANELA DE CORRER EM ALUMÍNIO, VIDRO TEMPERADO (4 FOLHAS).
J250	250x120/110	06	JANELA DE CORRER EM ALUMÍNIO, VIDRO TEMPERADO (4 FOLHAS).

CÓDIGOS DE ACABAMENTOS

PISO ●		RODAPÉ ▲	
01	CERÂMICA ANTIDERRAPANTE	01	CERÂMICA ESMALTADA
02	GRANITINA	02	GRANITINA
03	-	03	-
PAREDE ■		**TETO ▤**	
01	CERÂMICA ESMALTADA	01	LAJE REVESTIDA COM CHAPISCO/EMBOÇO/REBOCO
02	PINTURA ACRÍLICA LINHA HOSPITALAR	02	GESSO LISO
03	-	03	-

REVISÕES DE PRANCHA

Nº	COMETÁRIO	DATA	AUTOR
0	EMISSÃO INICIAL	26/07/2022	ANDRESSA M.
1	PARECER Nº25/SES/CCPC/2022	26/09/2022	ANDRESSA M.
2	ANÁLISE SES/CCPC Nº154/2022	26/12/2022	ANDRESSA M.
3	ANÁLISE SES/CCPC Nº130/2023	22/05/2023	ANDRESSA M.
4	PARECER SES/CCPC Nº398/2023	10/10/2023	ANDRESSA M.
5	PARECER SES/CCPC Nº995/2023	22/12/2023	ANDRESSA M.

NOTAS

1 - Dimensões em centímetros
2 - Níveis em metros
3 - Planta de locação/situação em metros

RT NOME: VINÍCIUS ANDRADE SANTOS CREA: 230293/D
DESENHO: ANDRESSA MOURA
CONFERENTE: VINÍCIUS ANDRADE

ÁREA DO TERRENO: 960,00m²
ÁREA CONSTRUÍDA: 366,38m²

ASSINATURAS/CARIMBOS:
gov.br Documento assinado digitalmente
VINICIUS ANDRADE SANTOS
Data: 23/12/2023 11:22:07-0300
Verifique em https://validar.iti.gov.br

UBS TIPO 1

PROPRIETÁRIO: MUNÍCIPIO DE BONFINÓPOLIS DE MINAS CNPJ: 18.125.138/0008-59

ENDEREÇO: RUA ALAMEDA OZIAS GOMES DA SOUA, S/N, BAIRRO JARDIM CINELÂNDIA
BONFINÓPOLIS DE MINAS-MG
CEP 38.650-000

CONTEÚDO: PLANTA BAIXA, PLANTA DE SITUAÇÃO/LOCAÇÃO, ESPECIFICAÇÕES, DETALHES
PLANTA DE LAYOUT E PLANTA DE COBERTURA, LEVANTAMENTO PLANIALTIMÉTRICO

FOLHA Nº: 01/02 | DATA: DEZEMBRO/2022 | ESCALA: INDICADAS

A1